

Bösartige Neubildungen (ICD-Codes: C00-C97) 2007/15 Zusammen

Altersstandardisierte Raten auf 100 000 der Bevölkerung

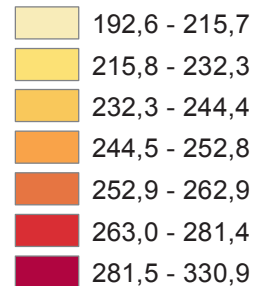

Österreich = 250,2

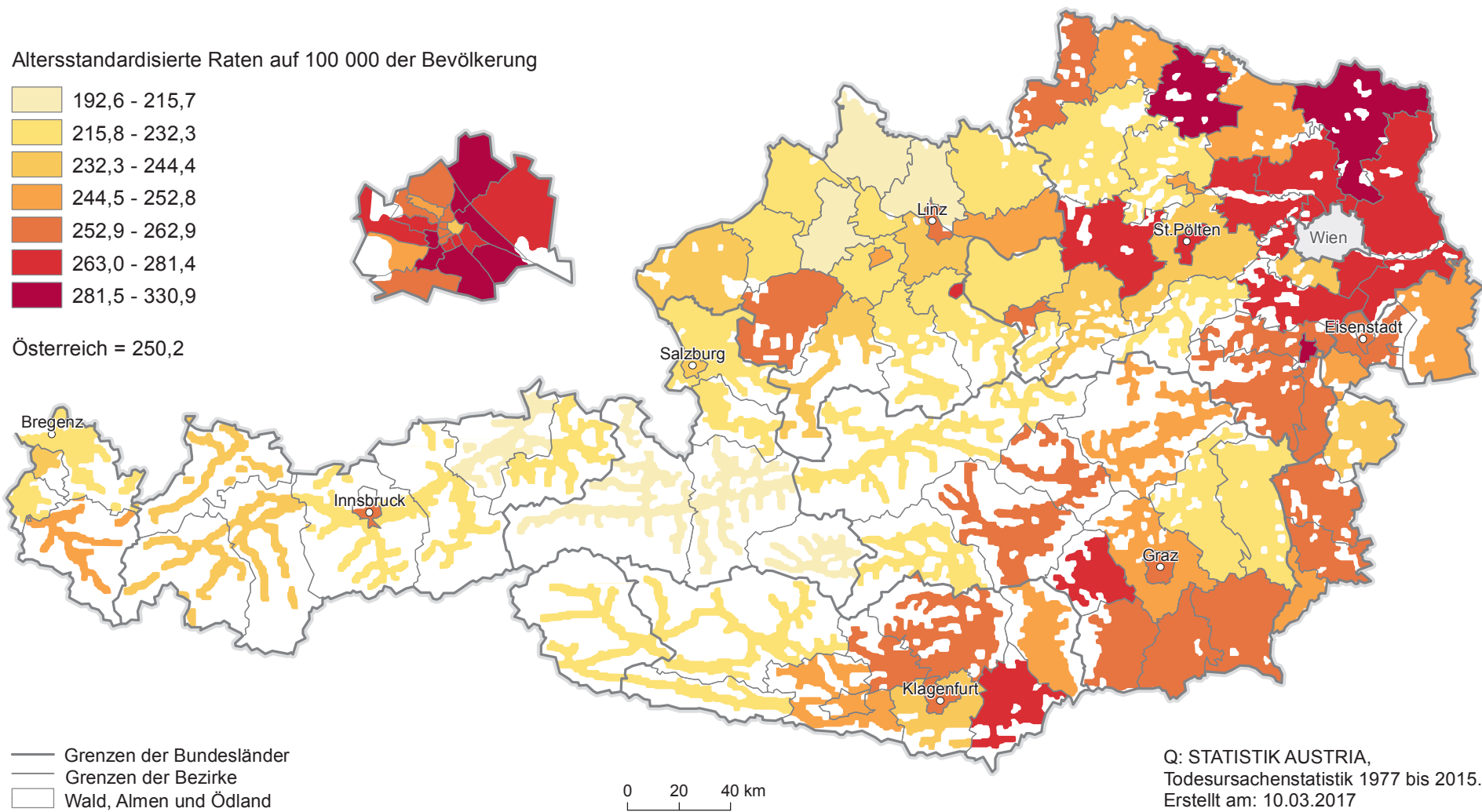

- Grenzen der Bundesländer
- Grenzen der Bezirke
- Wald, Almen und Ödland

0 20 40 km

Q: STATISTIK AUSTRIA,
Todesursachenstatistik 1977 bis 2015.
Erstellt am: 10.03.2017